

注1.室内機のアドレスは、工場出荷時設定済です。（自動アドレス設定できません）

注2.形名RPA-MAP5601HMW：フリークーリング用水コイル付となります。

注3.水コイル用電動二方弁(MV)を手動操作する際は、端子台Tb10の

端子番号#5,6に接続されている電動弁の電源線を取り外してから操作してください。

注4.子リモコンを追加する場合は、端子台Tb8（端子番号A,B）に接続してください。

記号説明

記号	名 称
CF	クランプフィルタ
CN	コネクタ
CP	コントロールパネル（リモコン）
EEV	制御基板（拡張用）
F	ヒューズ（F1:AC250V 5A ,F2~F5:AC250V 10A）
ICM	室内機制御基板
LF	ラインフィルタ
MFR	室内ファンモータ
MV	水コイル用電動弁二方弁
NF	ノイズフィルタ
RY	制御用リレー（室内機制御基板内）
SS	セレクトスイッチ
TA	室内機吸込空気温度センサ
TAE	水コイル出口空気温度
Tb	ターミナルブロック
TC1	熱交センサ（室内機ガス側）
TC2	熱交センサ（室内機液側）
TCJ	熱交センサ（室内機コイル液側）
TF	室内機吹出空気温度センサ
Tr	トランス
EW	水コイル入口水温センサ
LW	水コイル出口水温センサ
X-PAC	中継基板
⊙	端子
ⒶⒷ	コネクタ（制御基板内）
——	盤内結線
-----	盤外結線
----	現場結線

上段電装箱パネル

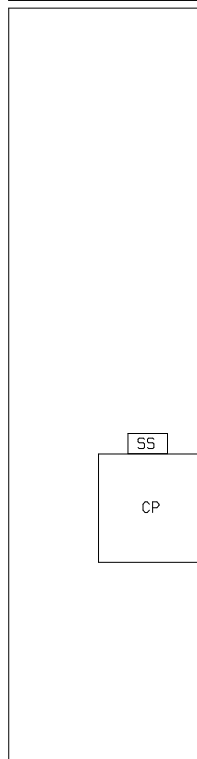

上段機器配置図

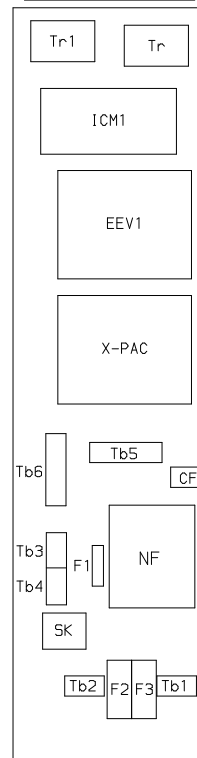

下段機器配置図

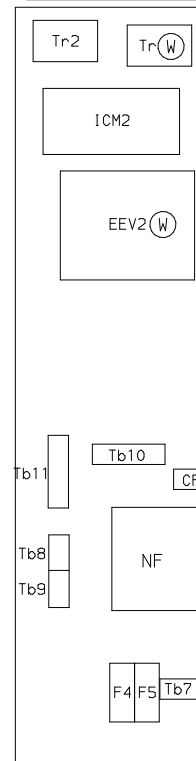

Ⓜ印は、HMW（水コイル付）のみ

3 電源タイプ

JOB. NO. _____
JOB. NAME _____
CUSTOMER _____

DR.	CH.	APPR.	DATE	SCALE
				1/****

東芝キャリア株式会社

TITLE	RPA-MAP5601HM (HMW) 電気配線図	
DWG. NO.	40KEA202-1	SHEET REV.
		1 / 2 -

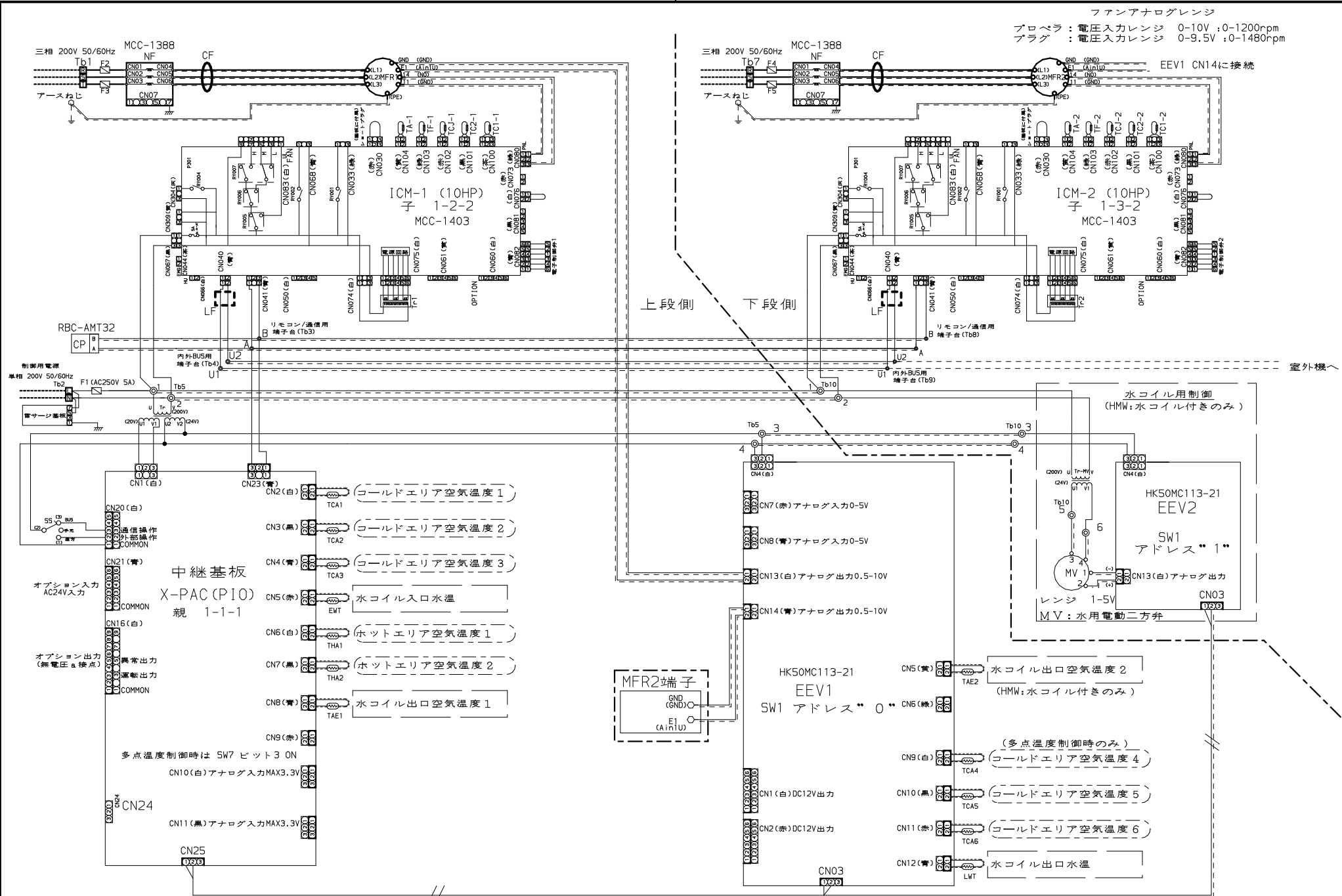

JOB. NO. _____
JOB. NAME _____
CUSTOMER _____

DR.	CH.	APPR.	DATE	SCALE
				1/**

東芝キャリア株式会社

TITLE		
RPA-MAP5601HM(HMW) 電気配線図		
DWG. NO.	SHEET	REV.
40KEA202-1	2 / 2	-